SUPER COMICS
NUMMER 2407
60 cent
IN BELGIE 10 FRANK

oh la la!...vrolijk Parijs zal misschien nooit meer hetzelfde zijn door 'n WEDDENSCHAP met

METAMORFO

de STOFWISSELMAN

WAAROM DOET HIJ PARIJS ZOIETS AAN?... SLA OM!

GEZOCHT

KID COLT

AFFICHES

AANGEBODEN: bovenstaande plaat op het royale formaat 50 x 65 cm. tegen de zeer geringe prijs van ƒ 1,50.
Niet alleen voor hen die hun affiche-verzameling op peil willen houden maar ook voor al die anderen die geen verzameling hebben maar wel een mooie plaat kunnen waarderen een unieke kans! Wees er rap bij want het aantal is maar beperkt en het zou zonde zijn als ze „net uitverkocht" waren. N.V. Uitgeversmaatschappij Classics Nederland, Postbus 28, Naarden.

BESTELBON

Gaarne ontvang ik per omgaande franko thuis de knalplaat: Kid Colt te paard op het formaat 50 x 65 cm. Het bedrag ad ƒ 1,50 heb ik:

☐ **gegireerd op gironummer 52 96 89 t.n.v. Classics Nederland - Naarden**

☐ **per bank voldaan**

☐ **ontvangt u hierbij in postzegels**

NAAM: **STRAAT:** **PLAATS:** **PROV.:**

Wie dit omslag niet wil beschadigen mag uiteraard ook per brief bestellen. Schrijf je vooral duidelijk? Hartelijk bedankt!

SUPER COMICS verschijnen eenmaal per veertien dagen.- Copyright (c) 1968, 1966 by National Periodical Publications Inc. U.S.A.- Alle rechten voorbehouden. Een uitgave van CLASSICS NEDERLAND N.V.- Alleenverkoop in Nederland en België: N.V. Uitgeversmaatschappij CLASSICS NEDERLAND, Energiestraat 29, Postbus 28, Naarden.-
Printed in Poland - 1968.

METAMORFO

DE STOFWISSELMAN

HALLO, BESTE META-MORFONISTEN! JULLIE KENNEN MIJN BESCHEIDENHEID, HE? MAAR IK KAN HET TOCH NIET HELPEN EEN BEETJE PRAT TE GAAN OP DIT ADEMBENEMENDE AVONTUUR DAT - ALS IK ER NOG AAN TERUGDENK - MIJN STOFWISSELING DOET BORRELEN VAN OPWINDING! MAAR... VOOR DIE PAAR CENTEN DIE JULLIE AAN DIT BOEKJE KWIJT ZIJN, WIL IK JULLIE BEST DEELGENOOT MAKEN VAN DIE OPWINDING! LEES DUS MAAR... EN LEER METEEN DAT JE ALTIJD OP DE KOFFIE KOMT BIJ EEN...

WEDDENSCHAP MET 'N STOFWISSELMAN

maak kennis met

AVONTUUR CLASSICS

slechts 60 cent

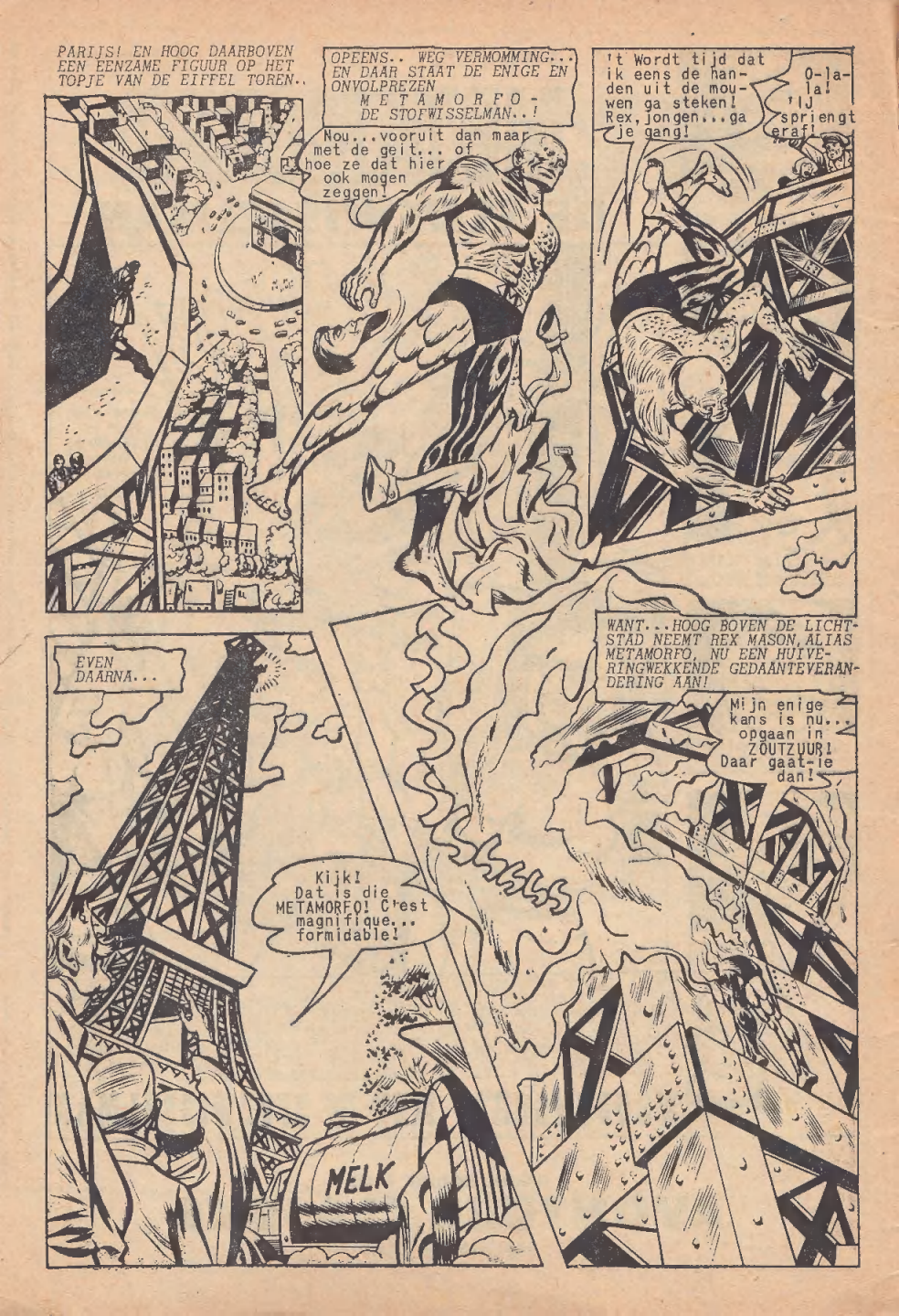
PARIJS! EN HOOG DAARBOVEN EEN EENZAME FIGUUR OP HET TOPJE VAN DE EIFFEL TOREN..
OPEENS.. WEG VERMOMMING... EN DAAR STAAT DE ENIGE EN ONVOLPREZEN M E T A M O R F O - DE STOFWISSELMAN..!
Nou...vooruit dan maar met de geit... of hoe ze dat hier ook mogen zeggen!
't Wordt tijd dat ik eens de handen uit de mouwen ga steken! Rex, jongen...ga je gang!
O-la-la! 'IJ sprieng't eraf!
WANT...HOOG BOVEN DE LICHTSTAD NEEMT REX MASON, ALIAS METAMORFO, NU EEN HUIVERINGWEKKENDE GEDAANTEVERANDERING AAN!
Mijn enige kans is nu... opgaan in ZOUTZUUR! Daar gaat-ie dan!
EVEN DAARNA...
Kijk! Dat is die METAMORFO! C'est magnifique... formidable!
MELK

TERWIJL HET BIJTEND ZUUR HET BEROEMDE WERELD-WONDER SISSEND BEGINT AAN TE TASTEN...

Sacre bleu! Die METAMORFO.. 'ij vernietigt onze Eiffel-toren!

Voila! Grote trechters slurpen 'em op in tankauto's!

Blijf staan... of ik schiet!

DE SLURPTRECHTERSLANGEN WERKEN NU VOLOP..

SLUB

SLUB

SLUB SLUB!

Huh... kijk ze nou 's lekker lebberen!

EN NU KOMT HET ONGELOOFLIJKE...

Bon! 't Is bijna FIN! De STOFWISSELMAN verstaat zijn vak..

Non! Niet te geloven!

GUBBELE BLUB!

SLUB SLUB

Ze stelen onze EIFFEL TOREN!

INDERDAAD... METAMORFO STAAT VOOR NIETS...WANT EVEN LATER...

De toren... Elle est FFFT!

STOP! STOP! DIEVEN! METAMORFO! Dat gaat zomaar niet!

PANG!

PANG!

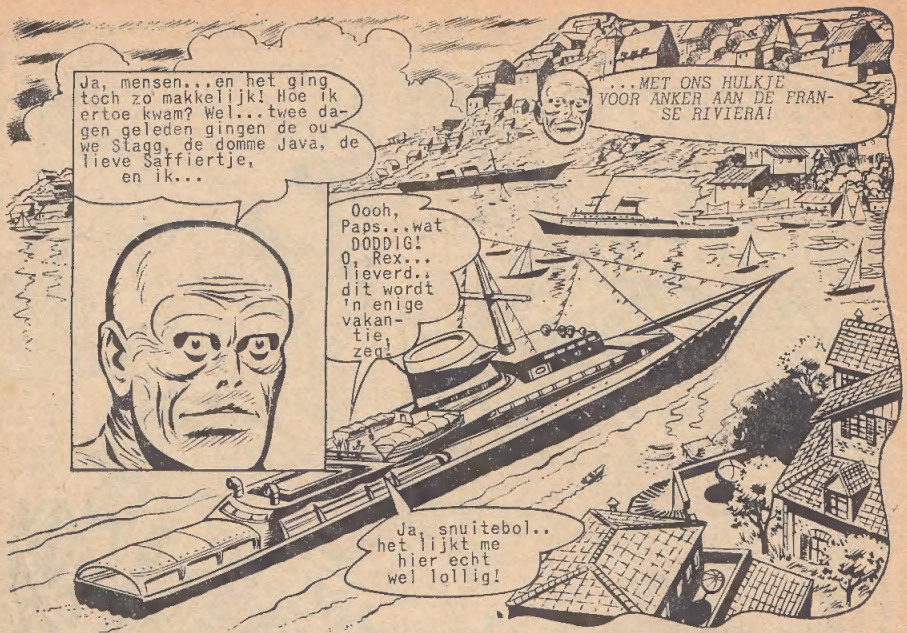
Ja, mensen...en het ging toch zo makkelijk! Hoe ik ertoe kwam? Wel...twee dagen geleden gingen de ouwe Slagg, de domme Java, de lieve Saffiertje, en ik...
...MET ONS HULKJE VOOR ANKER AAN DE FRANSE RIVIERA!
Oooh, Paps...wat DODDIG! O, Rex... lieverd.. dit wordt 'n enige vakantie, zeg!
Ja, snuitebol.. het lijkt me hier echt wel lollig!

Wacht maar tot ik aan de speeltafel zit... Dan BEGIN ik met de bank te laten springen!
Pas maar op, dat JIJ niet springt ...uit je VEL! Die lui zijn heus niet van gisteren! Ze hebben hier rijkere en goochemere gokkers dan JIJ tot op hun hemd toe uitgekleed!

Nogal glad! Rijk en goochem zijn is de kunst niet! Da's niet genoeg! Nee.. een goed systeem waarmee je roulette speelt... dat is het hele eieren eten! 't WINNENDE systeem..van een genie!
Neemaar!

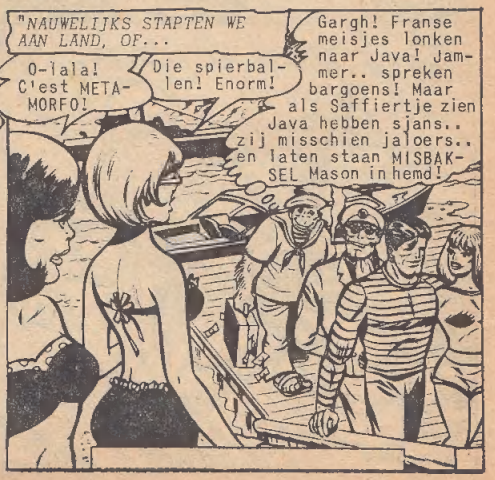
"NAUWELIJKS STAPTEN WE AAN LAND, OF...
O-lala! C'est METAMORFO!
Die spierballen! Enorm!
Gargh! Franse meisjes lonken naar Java! Jammer.. spreken bargoens! Maar als Saffiertje zien Java hebben sjans.. zij misschien jaloers.. en laten staan MISBAKSEL Mason in hemd!

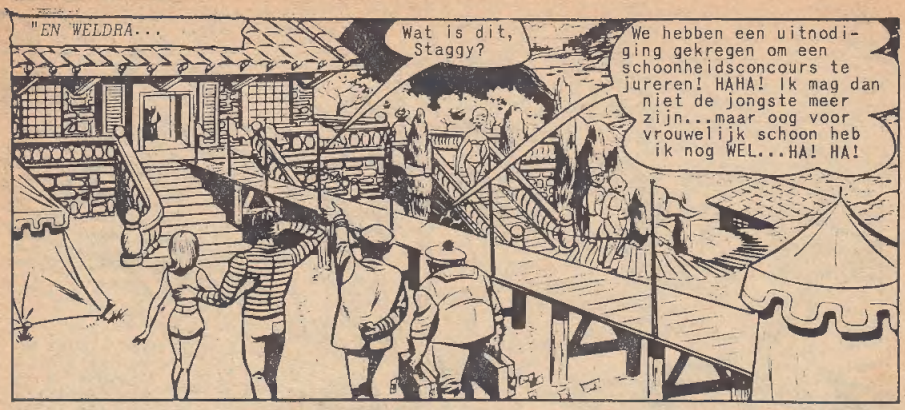
"EN WELDRA...
Wat is dit, Staggy?
We hebben een uitnodiging gekregen om een schoonheidsconcours te jureren! HAHA! Ik mag dan niet de jongste meer zijn...maar oog voor vrouwelijk schoon heb ik nog WEL...HA! HA!

Aaah, monsieur Stagg! Wees welkom,mon ami! Mijn naam is ACHILLE LE LOUCHE...eigenaar van het casino hier!
LE LOUCHE... bijgenaamd... SCHOPPEN AAS?? De grootste gokker van Europa? Hier heb ik op gewacht, mesjeu!... WIJ gaan samen GOKKEN... man...tegen..man!
MET EEN ONBEPERKTE INZET!!

Aha...de fameuze METAMORFO, n'est ce pas?
Ben ontroerd tot in 't diepst van m'n STOFWISSELING!
Zo...dus u kwam hier om te GOKKEN?

Eh bien... om te beginnen voor de grap... wedden dat de vijf die nu komen DES BLONDES zijn, m'sieur Stagg..?
BLONDJES...? Hmm, dat is,als ik goed reken, een kans van EEN op de zesentwintigduizendvijfhonderddertig en een half...

Maar MIJ besjoemel je niet, mesjeu! Als het geen doorgestoken kaart is, zijn volgens mijn berekeningen de volgende vijf BRUNETTES!
Bien... geaccepteerd! Laten we zeggen... eh... een MILJOEN FRANCS!
JURY

"TERWIJL DE VOLGENDE MEISJES KWAMEN AANHEUPWIEGEN...
Een...twee... drie..vier..GROTE GRIEBUS! Het zijn..
DES BLONDES, m'sieur Stagg..
EN NUMMER VIJF TEN SLOTTE WAS...
Voila, m'sieur Stagg! Mag ik even ontvangen, s'il vous plait?
Waar wedden we om dat die Le Louche de zaak geflest heeft? 'k Zal maar 's gaan plukharen... met mijn KALKHANDJE!
VIJF! M'n eigen dochter doet me nota bene de das om! Ohnee!
SAFFIERTJE! Wel alle...
Stop 's even, Le Louche! JIJ mag afkomen! Kijk maar 's...die haarverf deugt niet! Bij de wortels is 't allemaal nog bruin! 't Enige BLONDJE is SAFFIERTJE!
Blikskaters! Het was dus pure NEP!
OOOOHH!
Schuif maar af, mesjeu! Nooit gokken met de STOFWISSELMAN!
Formidable, METAMORFO! Achille Le Louche is een goede verliezer! Maar... ik zie u nog wel messieurs... in mijn CASINO!

Daar kun je op rekenen, Le Louche.. MET mijn WINNENDE SYSTEEM!

Oh, Rex... die andere grietjes waren helemaal WEG van je!

Nou EN?? Ik heb aan JOU mijn handen al vol!

"DIE AVOND, TERWIJL SAFFIERTJE EN IK OVER LE LOUCHE'S SPIEGELGLADDE DANSVLOER DEINDEN...

Oh, Rex! Is het niet overtrokken zalig hier?

Overtrokken? Waar haal je DAT nou weer vandaan? Pas in een woordenboek gekeken?

"IN DE SPEELZAAL..

M'sieur Stagg... u staat nu bij mij in 't krijt voor 5 MILJOEN FRANCS! Waar is uw geluk...?

't Heeft me even in de steek gelaten, Le Louche! Maar mijn systeem niet..en dat zal je zometeen wel merken ook, mon ami! HA! HA!

"MAAR...

't Is nu TIEN MILJOEN geworden, m'sieur Stagg...

M'n systeem werkt niet! Wacht, ik...! 't MOET 't toch doen! 't MOET! Ik ga DOOR!

Niet doen, baassie! Jij luisteren naar trouwe Java! Jij straks NIKS meer!

Stil jij, onderontwikkelde oliebol! Mijn systeem MOET werken! Le Louche... ben jij bereid tot het uiterste?

Oui, m'sieur!

"WAT LATER, TIJDENS EEN STRANDWANDELING MET SAFFIERTJE...
Oh, Rex... wat romantisch! Kijk eens.. daarginds kun je ZO een duik in zee nemen!
"Romantisch"..? Je zuster! Op die plek dreggen ze altijd de lui op die door Le Louche zijn uitgeschud in het Casino! Vergeet 't maar!
Ja zeg... daarginds drijft er eentje! Hemel.. het is PAPS! REX! DOE iets...VLUG!
Rustig maar,meisje! Ik ben al WEG!
STAGG! Bliksems... wat voer je hier in vredesnaam uit?
Even uitblazen natuurlijk! Wat donder zou ik hier anders moeten doen?
Paps! Alles goed met je?
Allicht, kindje... Alleen..die Le Louche had me zwaar te pakken! Dat pokkensysteem van me deugde voor geen cent!
Nou, en? Twee dagen je kleverige kauwgom aan de man brengen... en je bent weer boven Jan!
Was dat maar alles, Rex..! Ik ben MEER kwijt dan GELD! Ik heb ook JOU verspeeld!
WAT?? MIJ?? Zeg, je bent wel goed geschift, he Staggy!
Oh.. paps!
Ik was helemaal door 't dolle heen... bood hem JOUW diensten aan... alles of niets...! En Le Louche WON!
RUND! Sinds wanneer ben ik jouw eigendom??

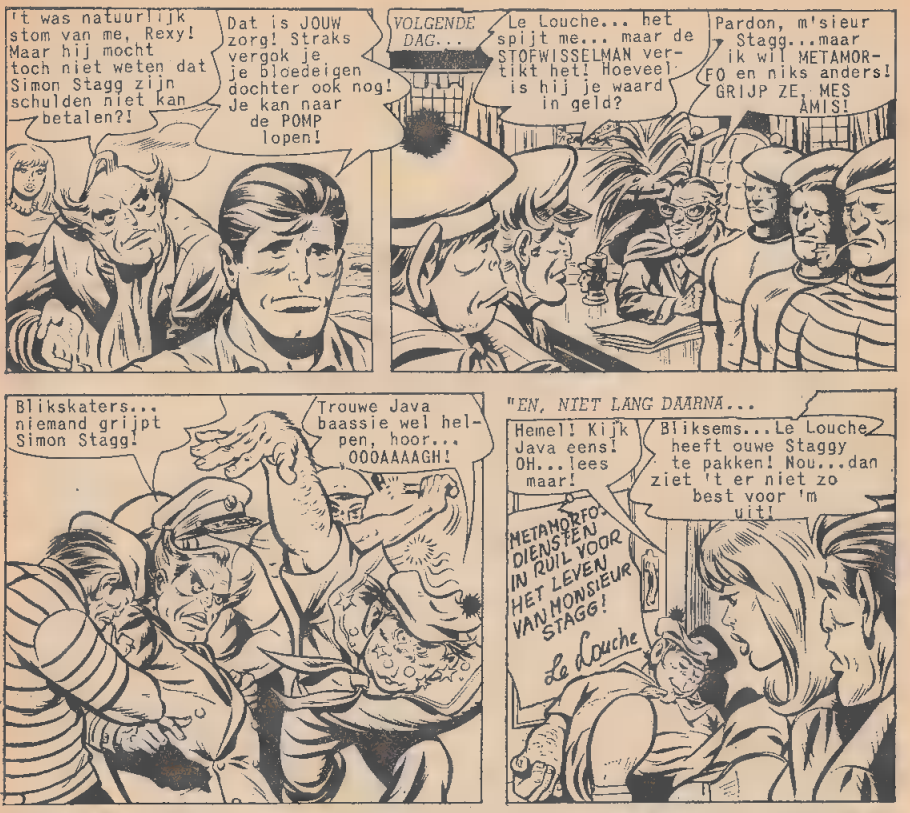

ZIET METAMORFO KANS VRIEND STAGG UIT DEZE DIKKE SOEP TE VISSEN? EN WAT HEEFT DIT EIGENLIJK ALLEMAAL TE MAKEN MET DE DIEFSTAL VAN DE EIFFEL TOREN? SLA MAAR OM... MAAR DENK AAN JE ZENUWGESTEL... WANT DAT ZAL OP DE VOLGENDE BLADZIJDEN EEN ZWARE DOBBER KRIJGEN!

DE VIER VERDEDIGERS 50 CENT

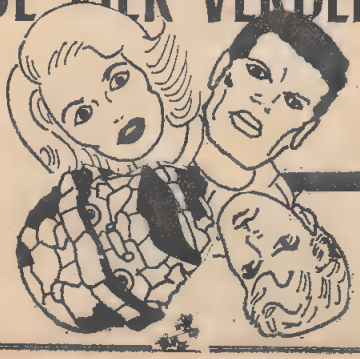

HIP comics

DEEL 2

WEDDENSCHAP MET EEN STOFWISSELMAN

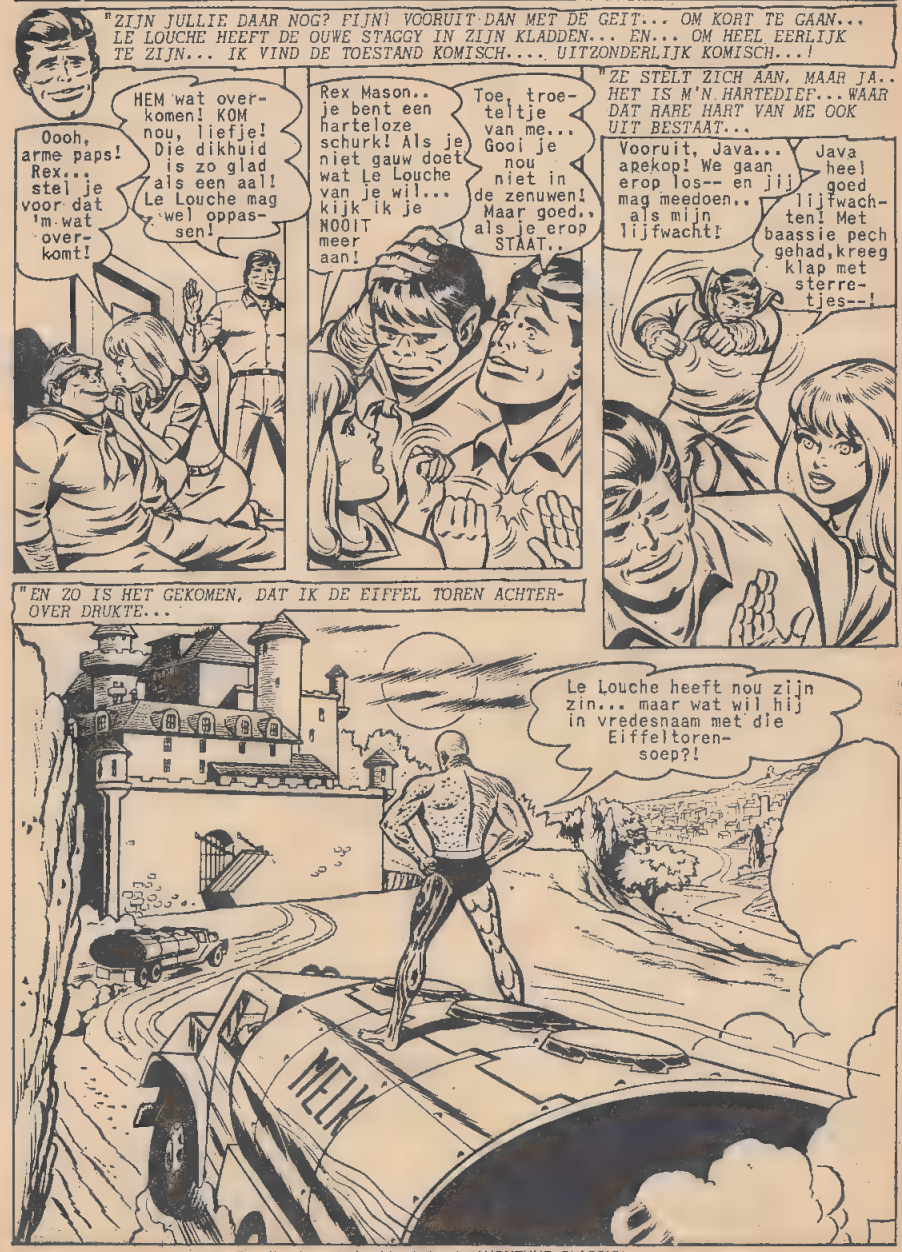

"NOU, DAT ZOU IK GAUW TE WETEN KOMEN..

Wat zoek je toch, Le Louche...je GEWETEN?

Heel amusant, m'sieur Metamorfo! Non... slechts belastend materiaal dat mij wel 's de kop zou kunnen kosten...en LETTERLIJK!

MELK

Weet u, net toen u hier aankwam, stond een agent van Interpol op het punt dit materiaal door te geven aan zijn superieuren... toen mijn mensen wisten in te grijpen!

"EN 'T LAATSTE WAT DIE AGENT ZEI, WAS.."

"...het spul zit verborgen in een van de Zeven Wereldwonderen!" Wat bedoelt die vent DAAR nou mee..?

Dat moet Le Louche weten!

Die laatste woorden waren natuurlijk een aanwijzing waar dit belastend materiaal zich kan bevinden..in een van de ZEVEN WERELDWONDEREN!

Heh? De PYRAMIDEN, de COLOSSUS VAN RHODOS en al die andere leuke snuisterijen uit de geschiedenis...!? Wou je zeggen dat je DAT bedoelt?

Exactement! Precies! In EEN van die zeven... zoals bijvoorbeeld de Eiffel toren! Materiaal dat me zou ruineren! Maar ik zal Interpol VOOR zijn, wat ik u brom, m'sieur!

Allemensen...wat een mesjokke toestand..! Maar waarom moest ik dat HELE gevaarte dan gappen?

de Zeven WERELDWONDEREN

Omdat ik 't dan op m'n gemak kan nasnuffelen! Ik heb heel wat gestolen in m'n loopbaan.. maar nog nooit een hele EIFFEL TOREN! Maar ja... met m'sieur de Stofwisselman is dat nu allemaal mogelijk geworden! HA! HA! HA!

Rex... Java geloven hem kiedewiet..!
Mijn idee, ouwe reus! We zullen 'm maar z'n zin geven...en intussen uitvissen waar je baassie uithangt!

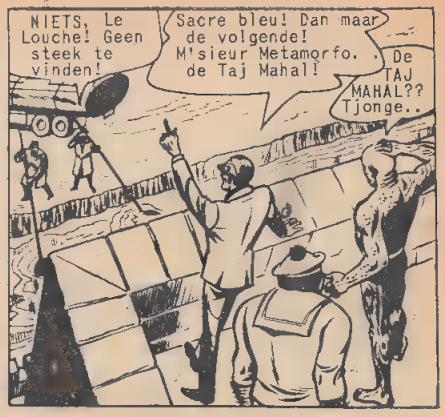
NIETS, Le Louche! Geen steek te vinden!
Sacre bleu! Dan maar de volgende! M'sieur Metamorfo. . de Taj Mahal!
De TAJ MAHAL?? Tjonge..

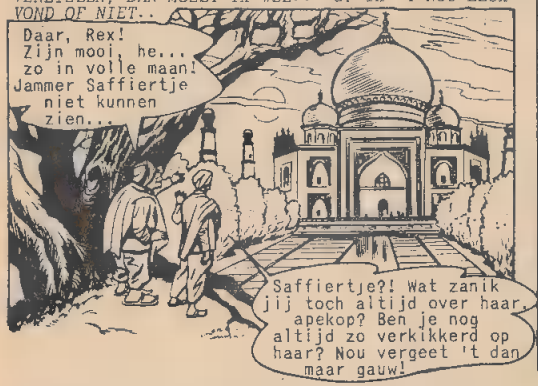
"IK HAD WEINIG KEUS! WILDE IK SAFFIERTJE NIET VERLIEZEN, DAN MOEST IK WEL.. OF IK 'T NOU LEUK VOND OF NIET..
Daar, Rex! Zijn mooi, he... zo in volle maan! Jammer Saffiertje niet kunnen zien...
Saffiertje?! Wat zanik jij toch altijd over haar, apekop? Ben je nog altijd zo verkikkerd op haar? Nou vergeet 't dan maar gauw!

De hele wereld zal me erom haten...maar het MOET! Hou je haaks, dikkop, want daar gaat-ie dan!
Java altijd haaks! Jatwerk maken baassie weer vrij! Dus wel moeten!

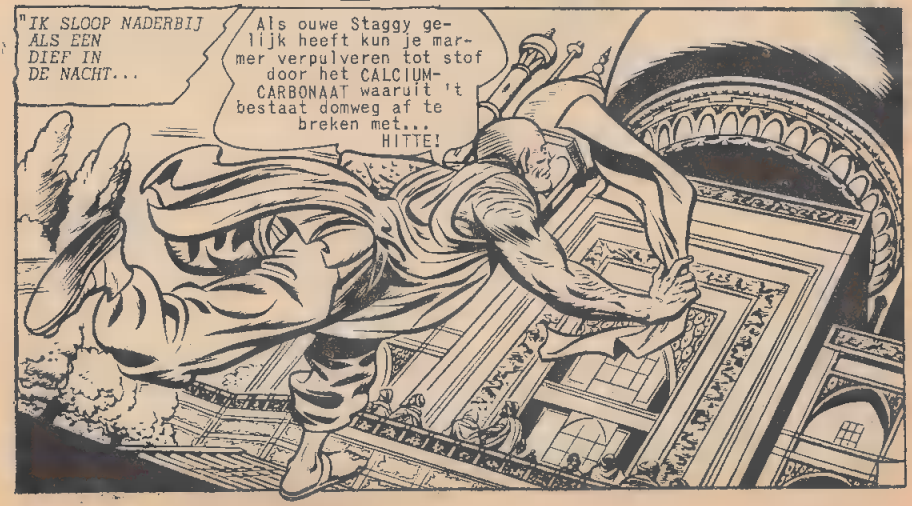
"IK SLOOP NADERBIJ ALS EEN DIEF IN DE NACHT...
Als ouwe Staggy gelijk heeft kun je marmer verpulveren tot stof door het CALCIUM-CARBONAAT waaruit 't bestaat domweg af te breken met... HITTE!

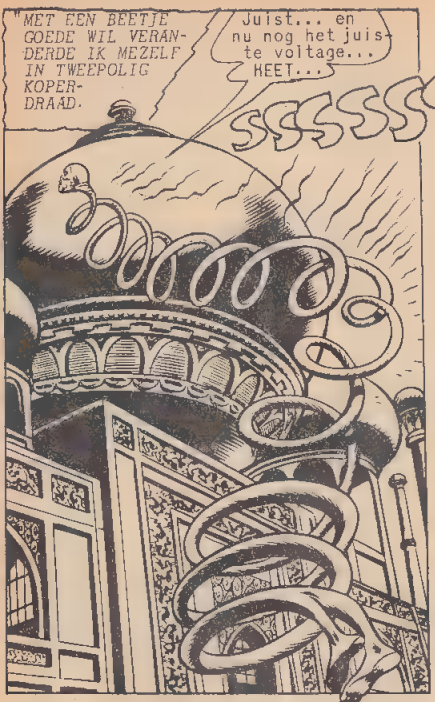
"MET EEN BEETJE GOEDE WIL VERANDERDE IK MEZELF IN TWEEPOLIG KOPERDRAAD.
Juist... en nu nog het juiste voltage... HEET...
SSSSSSSS

...HETER...

...HEETST!! Ja warempel.. 't wordt KALK en CARBONDIOXIDE!

"MAAR NET TOEN 'T KARWEI KLAAR WAS...
'n Trouweloze vernietigt de T A J ! GRIJPT HEM! DOODT HEM!!
Blikskaters! MIJ kunnen die kerels niets maken! Maar hoe zit het met JAVA? Die moet zorgen voor het transport van dat ding!

"ALS EEN HAAS GING IK OP ZOEK NAAR DIE OLIEDOMMEKRACHT...
Waar blijft-ie nou? Die rommel moet weg! We moeten alles nog uitzeven en... Hee... wat hoor ik NOU..?
WHEEEEEE

"PRECIES... STAGGY'S VOORHISTORISCH ZORGENKIND STOND TE GAPEN BIJ EEN SLANGENBEZWEERDER...
Wel alle... Hij denkt dat-ie een COBRA is! Ik zal die kronkels maar 's gladstrijken!
WSSS

"NU ZIJN OLIFANTEN EIGENLIJK NET GROTE STOFZUIGERS...

Zie je dat, apekop..? Er blijft geen STOFJE liggen!

"WE BRACHTEN HET STOF VAN DE TAJ MAHAL OP ZIJN BESTEMMING..KAMDEN HET UIT TOT ONZE TANDEN ERVAN KNARSTEN...EN BRACHTEN TOEN VERSLAG UIT AAN ONZE VRIND LE LOUCHE...

Ma foi! Alweer niets..? Toch is dat bewijs tegen mij in een van die Zeven Wereldwonderen! Bon...het volgende sloopobject is het... EMPIRE STATE BUILDING in New York!

Toe maar...!

"EERLIJK GEZEGD HAD IK LE LOUCHE EN MIJZELF LIEVER METEEN AANGEGEVEN BIJ DE POLITIE, MAAR...

Als ik DAT doe maakt die bende van Le Louche huzarensla van die arme ouwe Staggy...en dan gaat Saffiertje me dagelijks 'n uurtje zitten haten..! Wist ik maar waar ze 'm gevangen houden..!

DE GRAAF VAN MONTE CHRISTO

"OPEENS VIEL MIJN ELEMENTAIRE OOG OP HET BOEK...

DE GRAAF VAN MONTE CHRISTO...van DUMAS! Ik ken het nog uit m'n jongensjaren.. 'n steengoed boek! Maar waarom staat er 'n cirkel om dat eiland getekend?

MONTE CHRISTO... maar natuurlijk! DAAR zit ouwe Staggy vast! Ik ga er onmiddellijk achteraan..!

"IK SPELDDE LE LOUCHE OP DE MOUW DAT IK EERST NOG EVEN MET SAFFIERTJE WILDE SPREKEN VOOR HET KARWEI MET 'T EMPIRE STATE BUILDING, EN...

Ja, Rex! Eilandje moeten zijn MONTE CHRISTO!

Hoe raad je 't zo, ouwe zeekakelobbes? Laten we maar 's gaan rondneuzen of ze je baassie daar werkelijk ergens ingeblikt hebben!

"BEHOEDZAAM GINGEN WE AAN WAL EN SLOPEN DAARNA NAAR EEN NOGAL SPOOKACHTIGE BOUWVAL...

't IS hem... midden in de ROOS!

Stommelingen! Hoe vaak moet ik jullie nou nog aan je neus hangen dat vrijgekomen energie gelijk is aan atoommassa maal de lichtsnelheid..?

2+769-
E IS GELIJK AAN MC² + X

"'K VOND HET ECHT BEROERD DE CURSUS TE VERSTOREN, MAAR JA...

Einde van de les!

Niet bang zijn, baassie! Ja-va hier!

METAMORFO! JAVA! Jammer..! Nog even en ik had die twee slampampers vertrouwd gemaakt met de hogere kwantumtheorie!

"NET TOEN WE ZEE KOZEN, TERUG NAAR DE RIVIERA...

Op je buik, Staggy! Die twee hebben kans gezien hun positieven terug te vinden!

BIEDOE!

H-HELLUPPP!

O-nee! Dat wordt WEER zwemmen!

PLONS

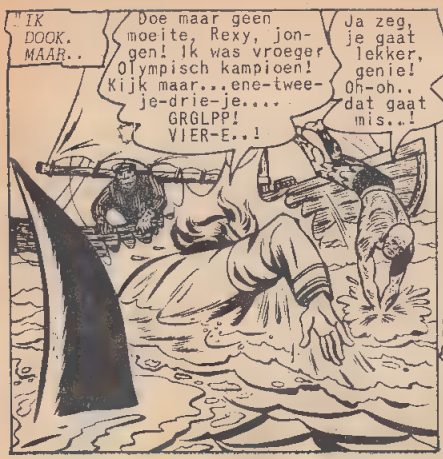

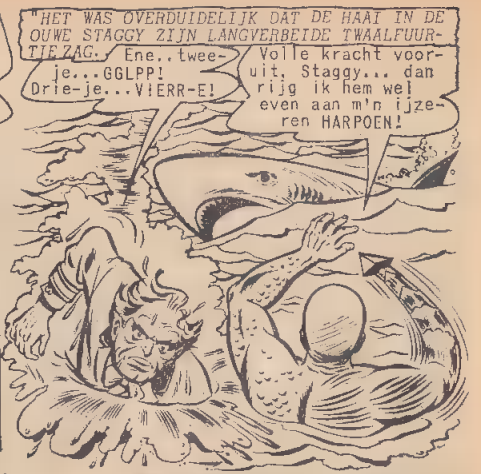

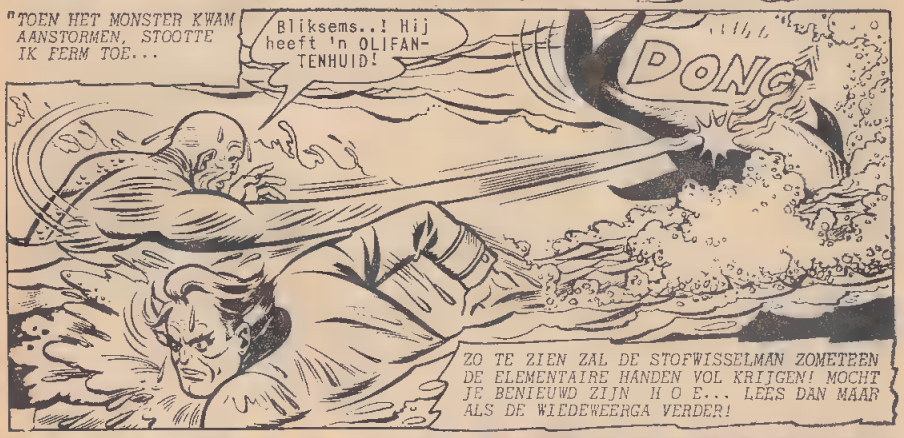

FEESTELIJK LEZEN
MET CLASSICS LEKTUUR
VOOR HET HELE GEZIN

DEEL 3

WEDDENSCHAP MET EEN STOFWISSELMAN

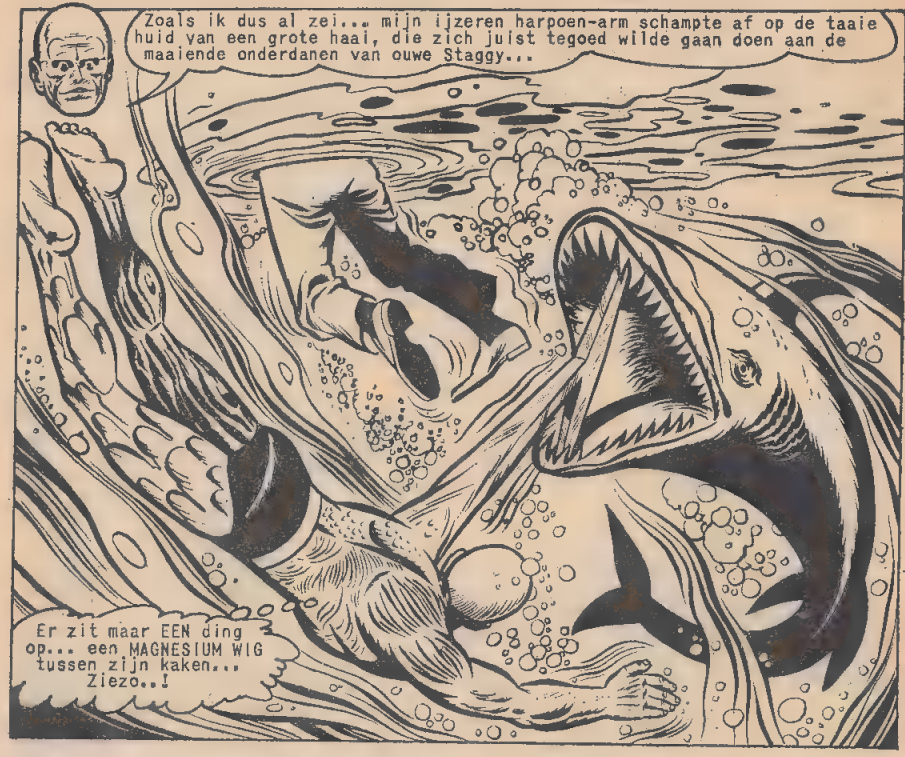

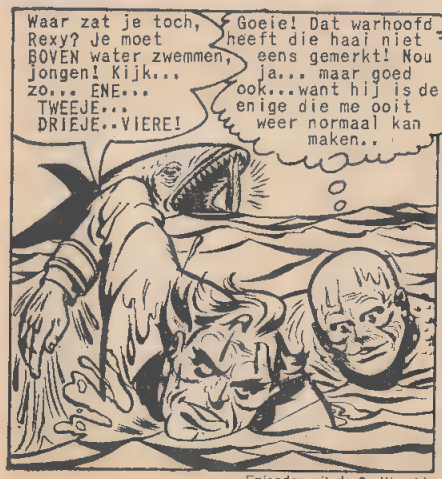

"NADAT WE STAGGY WEER VEILIG EN WEL IN HET HOTEL TERUG HADDEN...

Paps..! O, Rex...wat geweldig, liefste! Je hebt 't 'm geleverd!

Zo mag ik je graag horen, dot!

"SAFFIERTJE HAD BEZOEK...!

M'sieur Stagg! M'sieur METAMORFO... wij verwachtten u al! Voila ...INTERPOL!

Oh-oh..! Die twee gaan me 'n paar lastige vragen stellen, ben ik bang..

Geen nood, m'sieur METAMORFO... Mademoiselle Stagg heeft ons alles verklaard! U kunt volstaan met teruggave van de dingetjes die u in uw drift heeft eh...GELEENDE!

Komt in orde! Maar nu Stagg weer vrij is... waarom arresteren jullie Le Louche dan niet meteen?

Gaat niet, m'sieur! We hebben geen bewijzen! We zoeken het belastende materiaal waarvan onze collega sprak voor hij zijn laatste adem uitblies! DAT kan Le Louche de das omdoen!

In de EIFFEL TOREN zat het niet, en ook niet in de TAJ MAHAL..dat is absoluut zeker!

Mais naturellement, m'sieur Metamorfo... Met de ZEVEN WERELDWONDEREN gaf onze collega de codenaam voor PELUWKOERIER! Hebt u, m'sieur Stagg, bij uw aankomst soms een mooi geborduurd rugkussentje ontvangen? Misschien kunt u zich dat nog herinneren?

Even denken... JA, WAREMPEL!

Hier is 't...WELKOM AAN DE RIVIERA! Ik dacht dat het van het hotel kwam... een presentje...alleen voor belangrijke gasten..!

Ik ben bang dat het van onze DODE COLLEGA komt!

Welkom aan de Riviera

Weet u, m'sieur Stagg! Om het vitale bewijs uit handen van Le Louche te houden is onze agent zo handig geweest het met onzichtbare inkt op dat kussentje te schrijven dat daarvoor een speciale scheikundige bewerking had ondergaan! Hij zond 't iemand toe, die integer was ..VOUS, m'sieur!
IK..? M-ma-aar..
Hij wist van uw komst hier... en van uw JICHT waartegen u altijd een kussentje gebruikt in bed! De tekst staat nu gedrukt op uw huid, m'sieur Stagg! Mogen we die even bekijken?
Op..?op MIJ? Man.. als dit soms een geintje is, dan ZAL ik je..!
"MAAR, NIET VEEL LATER...
De gilzenuwen...! Wat een mop! Daar STAAT 't...en dan te bedenken dat Le Louche 'm al die tijd in zijn klavieren had!
En DAT voor een man van mijn formaat...mijn POSTUUR!
O, paps...ik lach me slap! Ha-ha-ha-hi-hi-haa!
"OPEENS STOND DE HELE MENIGTE STOKSTIJF VAN SCHRIK..
OOOH!
Alors, messieurs! De laatste troef is voor Achille Le Louche! HANDEN OP!
Tjee! ZO uit de schoorsteen! 't Lijkt wel Sinterklaas!!
"LE LOUCHE HAD ALLES AFGELUISTERD EN WIST NU DAT STAGGY EEN WANDELEND BEWIJSSTUK WAS TEGEN ZIJN MOOIE PRAKTIJKEN!
En nu, messieurs, ben ik zo vrij monsieur et mademoiselle Stagg aan de circulatie te onttrekken!
ik kan 'm makkelijk VERMORZELEN...maar dan loopt m'n eigen Saffiertje zometeen met 'n kogel in haar welgevormde bastje!

"DUS MOEST IK LIJDELIJK TOEZIEN HOE LE LOUCHE MET ZIJN 'BUIT' IN DE SCHOORSTEEN VERDWEEN...
Betreurenswaardig! Het bewijs zal weldra verdwenen zijn! Sla onmiddellijk alarm collega!

"INTERPOL MOCHT VAN MIJ ALARM SLAAN... IK HIELD 'T MEER OP ELEMENTAIRE AKTIE!
Hier moet een KOBALT MOKER aan te pas komen, Java..! Kom mee!
Jaja..Java al komen!
WHRAM

"DE GEHEIME TUNNEL LEIDDE RECHTSTREEKS NAAR EEN STEIGER...
Ferme jongens, stoere knapen! ALLEZ!
Le Louche smeert 'm met die schoener daar! We gaan weer schuitje-varen, dikkop!
Voor Saffiertje Java altijd steken van wal in ruime sop met woelige baren enne..

Niet zwammen... ROEIEN! Desnoods tegen de klippen op, dwarskop--!Doe je best maar!
Als jij niet zo zwaar... Java veel vlugger kunnen!

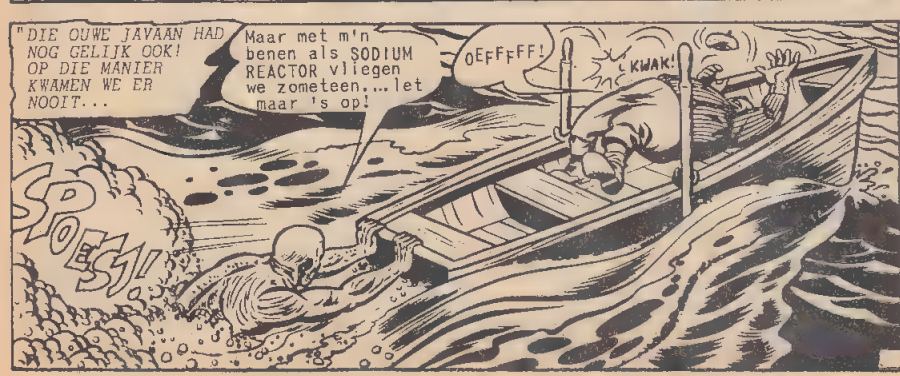
"DIE OUWE JAVAAN HAD NOG GELIJK OOK! OP DIE MANIER KWAMEN WE ER NOOIT...
Maar met m'n benen als SODIUM REACTOR vliegen we zometeen....let maar 's op!
OEFFFFF!
KWAK!
SPOESJ!

"NOU, WE STOVEN METEEN DOOR HET WATER ALS EEN BRUINVIS, TOTDAT LE LOUCHE...

Aaai! Hem begin te paffen!

WHOEMP

Tja... dat wordt niks... tenzij we zelf ook met een projektiel op de proppen komen!

"GELUKKIG DROEG GOEIE, OUWE JAVA BRETELS.. DUS EVEN LATER...

Goed zo... spannen maar... FLINK SPANNEN!

UHH! Wat jij toch van plan, Rex...?

"OPEENS... ALS EEN KANONSKOGEL!

Zeker nooit gehoord van de middeleeuwse KATAPULT, waarmee ze een duivelse kogel van vlammende zwavel naar elkaars schepen slingerden!

WOOO

OESSJE

WOESJ WOESJ

DOING!

"WELNU, MET 'N KOMBINATIE VAN EEN PAAR MOLEKULEN...

't Is Rexy! GOED ZO!

Ma foi! Wend de steven!!

Ziezo... dat haalt tenminste de vaart uit die ouwe tobbe... Ik moet Stagg en m'n engel zien te redden!

WHIOESJ KREKKEL

ILLUSTRATED CLASSICS: een fijn verjaardagsgeschenk voor 90 cent

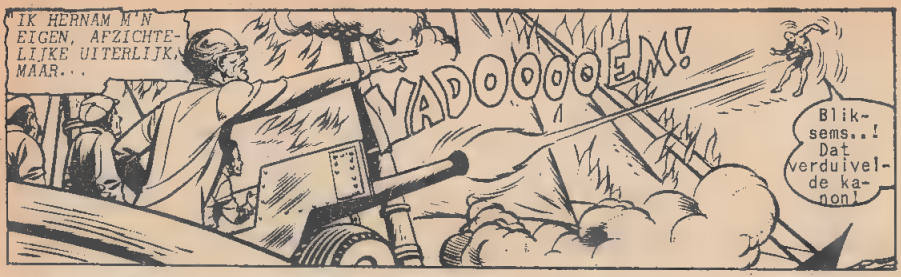
"IK HERNAM M'N EIGEN, AFZICHTELIJKE UITERLIJK, MAAR...
VADOOOOOEM!
Bliksems..! Dat verduivelde kanon!

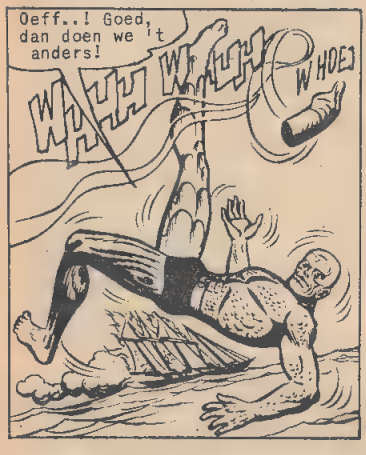
Oeff..! Goed, dan doen we 't anders!
WHOEJ

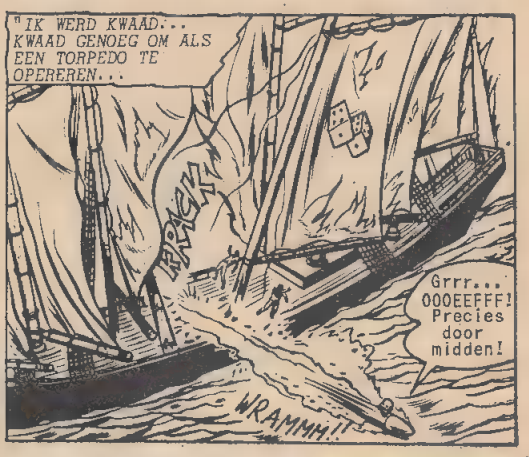
"IK WERD KWAAD... KWAAD GENOEG OM ALS EEN TORPEDO TE OPEREREN...
Grrr... OOOEEFFF! Precies door midden!
WRAMMH!!

"DE HELFT VAN LE LOUCHE'S DRIJVENDE HOOFDKWARTIER DOBBERDE WEG MET SAFFIERTJE AAN BOORD, MAAR TOEN...
Oh, STAGGY! Hij mag niet NAT worden met dat bewijs tegen Le Louche op z'n lijf!

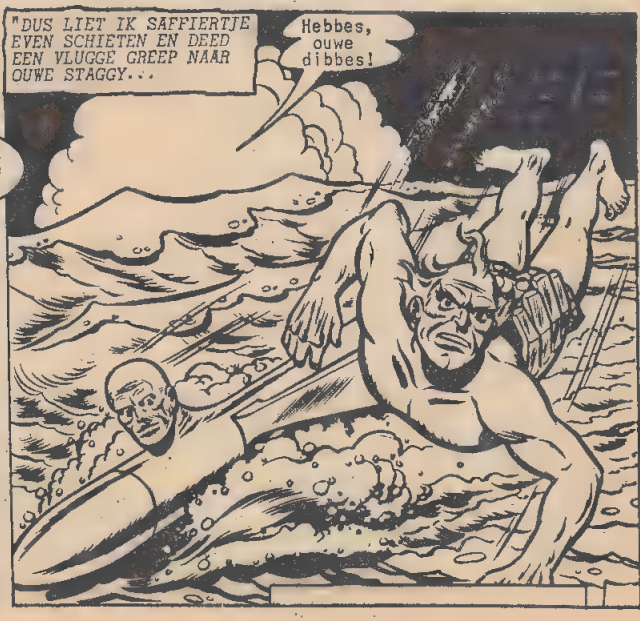
"DUS LIET IK SAFFIERTJE EVEN SCHIETEN EN DEED EEN VLUGGE GREEP NAAR OUWE STAGGY...
Hebbes, ouwe dibbes!

"IN TWEE TELLEN HAD IK STAGG AAN DEK VAN DE ENE SCHEEPSHELFT, EN BEKOMMERDE ME TOEN PAS OM DE ANDERE...
METAMORFO! DOE IETS! Le Louche heeft mijn dochter!
Tjonge...wat doet haar waardeloze "paps" opeens bezorgd om zijn lieve, kleine meid!

"EEN KOPEREN ENTHAAK IS EEN DING WAARMEE JE TWEE BOOTHELFTEN BIJ ELKAAR KUNT HOUDEN...DUS...
Zeer knap, m'sieur METAMORFO...maar IK heb nog altijd 'n TROEF! EEN stap verder... en mademoiselle Stagg is WIJLEN!
Verroest! Ze hebben nog een rubbervlot!

"MAAR EEN ZEER BELEGEN JAVAAN ZAG ZIJN KANS TOEN SCHOON...
Java heel slim... Java heel dapper... Java heel...

...BRAAF... UUUGHH!
De AAPMAN!
DUD

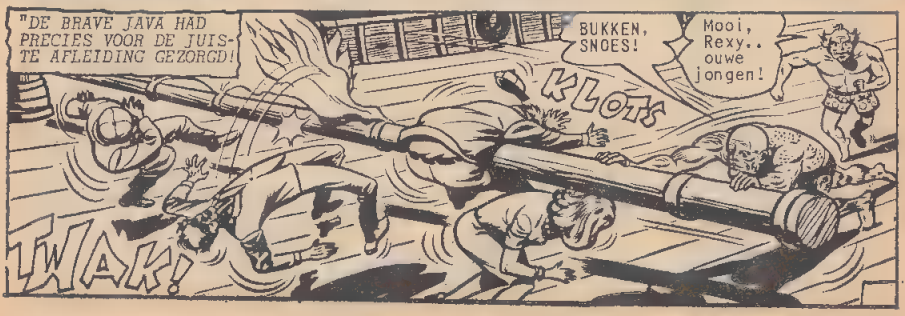
"DE BRAVE JAVA HAD PRECIES VOOR DE JUISTE AFLEIDING GEZORGD!
BUKKEN, SNOES!
Mooi, Rexy.. ouwe jongen!
KLOTS
TWAK!

In elk VLIEGTUIGBOEK: schaalmodellen die ECHT vliegen! f 1,00

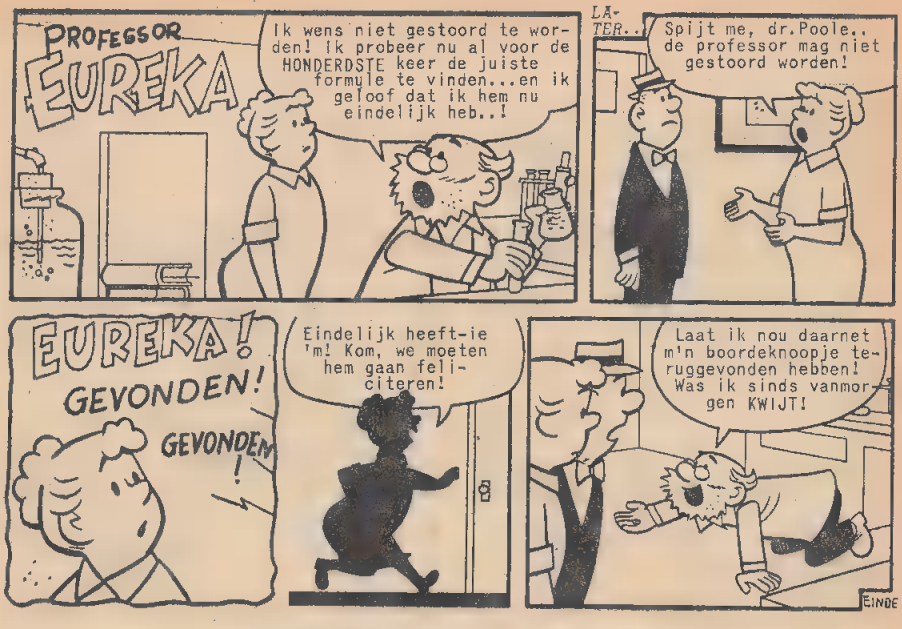

FEESTELIJK LEZEN MET CLASSICS LEKTUUR VOOR HET HELE GEZIN

GEHEIME BRIGADE

60 cent per deel
in België 10 Fr.

ELKE CLASSICS DEALER HEEFT ZE

Een reeks voor een ieder die van spannende avonturen houdt.

DE GEHEIME BRIGADE wordt gevormd door een groep mensen die zich tot doel heeft gesteld om op internationaal niveau de misdaad te bestrijden.

Vele landen en steden vormen daarom het boeiende dekor voor deze spannende léés-mee-serie!

HET MAGISCHE LICHT

WIE IETS BEZIT DAT AAN HERSTEL TOE IS.. EEN HORLOGE DAT NIET LOOPT... EEN VERGEELDE FOTO OF EEN VULPEN DIE NIET BEHOORLIJK SCHRIJFT... DIE KAN ALTIJD TERECHT BIJ DE F I X - I T - S H O P ...de WONDERLIJKSTE ZAAK TER WERELD IN ZIJN SOORT!

WIE ZICH DAAR BEKOCHT VOELT KAN ER VAN OP AAN DAT DE TWEE BEJAARDE HEERTJES ACHTER DE TOONBANK HEM CONTANT f 10.000,-- UITBETALEN...!

Wacht 's.. als ik dat Van Dyke collier hier laat maken.. is 't misschien nog te verpatsen ook!

FIX-IT-SHOP

WACHT NIET! LAAT HET NU DOEN

ALLES ALS NIEUW, TERUG!

f10.000 CONTANT ALS WIJ UW VERZOEK NIET KUNNEN UITVOEREN!

U maakt nogal veel reklame! Zou u ook een diamanten collier kunnen repareren?

Juwelen zijn onze specialiteit, sir!

ALLES ALS NIEUW TERUG

Eh... hoe lang zult u nodig hebben?

Mijn compagnon is er in een wip mee klaar! Ik moet even naar onze werkplaats!

TWEE MINUTEN LATER...
Kijkt u eens, als NIEUW, sir!
Het is niet te geloven! Al die diamanten in zo'n korte tijd..!
WERK-KAMER

Dat is GEWEL-DIG...SCHITTEREND! Dat brengt me minstens 'n MILJOEN op...eh...mijn vrouw zal er wel mee in haar sas zijn, denk ik!
Mooi... dat is dan een-vijftig, als-tublieft!

MAAR ALS DE BEDUUSDE KLANT DE DEUR UIT IS..
XAM! Dat Van Dyke collier...werd gisteren gestolen! De eigenaar werd VERMOORD! Wist je dat..?
Natuurlijk, Uzz! Ik heb de politie al gebeld! Die vent hebben ze zo te pakken! Maar dit was pas de eerste! 't Gaat straks STORM lopen! Let maar op mijn woorden! Er komen 'r MEER!
LAAT HET NU DOEN!
SIGNAL
DIEF

EVEN LATER STAPT EEN TWEEDE KLANT BINNEN...
Ik las dat bordje daarbuiten! Maar ik wed dat IK iets heb, waar jullie niet aan beginnen, heren!
U zegt 't... wij maken het! Zo niet... tienduizend contant!

't Is mijn arm! Ik ben honkbalwerper...maar het vorig seizoen verrekte ik hem! De dokter zegt dat 't uit is met honkballen!
Wilt u even meekomen..?

EN IN DE WERKPLAATS...
Tjonge.. wat IS dit allemaal? Wat een lampen! Hoogtezon heb ik anders al lang geprobeerd, hoor!
Even geduld ...uw arm is zo weer beter! Hier... probeert u deze honkbal 's te werpen!

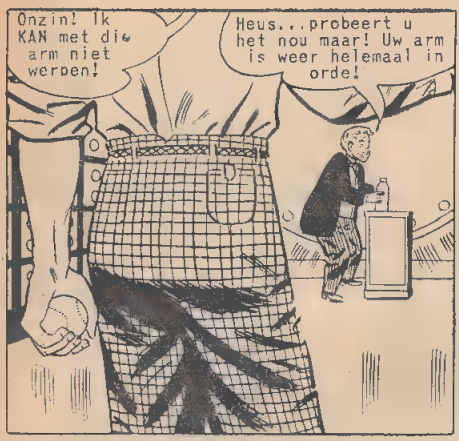
Onzin! Ik KAN met die arm niet werken!
Heus...probeert u het nou maar! Uw arm is weer helemaal in orde!

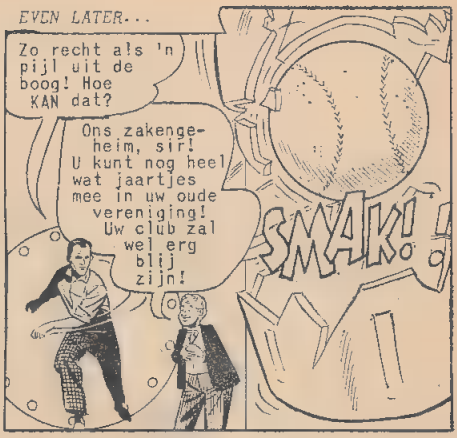
EVEN LATER...
Zo recht als 'n pijl uit de boog! Hoe KAN dat?
Ons zakengeheim, sir! U kunt nog heel wat jaartjes mee in uw oude vereniging! Uw club zal wel erg blij zijn!
SMAK!

M'n ouwe club...armoedzaaiers! Nee... ik ga me nou hardstikke duur verkopen! Met ZO'N arm..!

EEN HALF UUR LATER MELDT ZICH EEN DERDE CLIENT...
Mijn naam is Henderson.. Ik ben conservator van het museum hier. Ik hoor vertellen dat u in staat bent alles weer tot z'n oorspronkelijke vorm terug te brengen?
Overtuig uzelf maar in de werkplaats, sir!

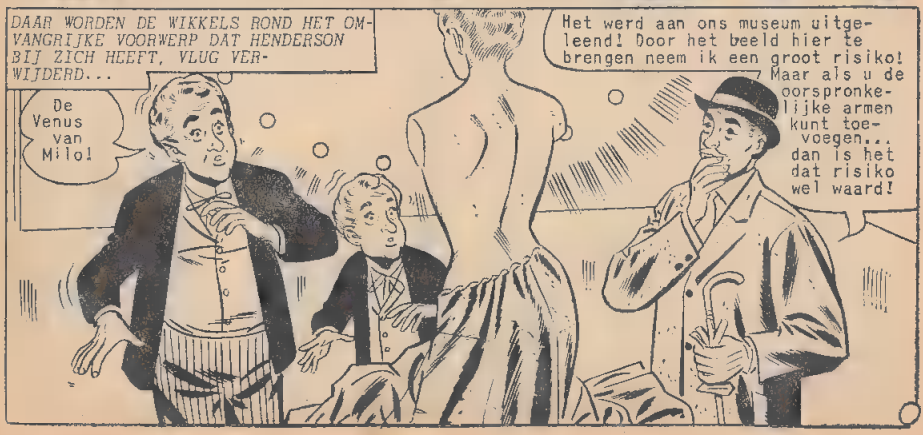
DAAR WORDEN DE WIKKELS ROND HET OMVANGRIJKE VOORWERP DAT HENDERSON BIJ ZICH HEEFT, VLUG VERWIJDERD...
De Venus van Milo!
Het werd aan ons museum uitgeleend! Door het beeld hier te brengen neem ik een groot risiko! Maar als u de oorspronkelijke armen kunt toevoegen... dan is het dat risiko wel waard!

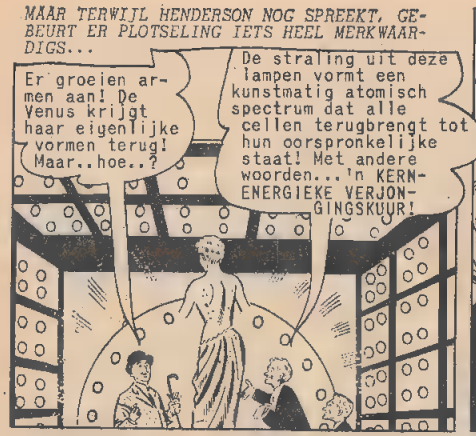
MAAR TERWIJL HENDERSON NOG SPREEKT, GEBEURT ER PLOTSELING IETS HEEL MERKWAARDIGS...
Er groeien armen aan! De Venus krijgt haar eigenlijke vormen terug! Maar..hoe..?
De straling uit deze lampen vormt een kunstmatig atomisch spectrum dat alle cellen terugbrengt tot hun oorspronkelijke staat! Met andere woorden...'n KERNENERGIEKE VERJONGINGSKUUR!

Wij her-scheppen elk voorwerp, voorval of geluid uit 't verleden!
Dit gaat me een fortuin opbrengen!

INTUSSEN, IN EEN LABORATORIUM, EEN PAAR STRATEN VERDER...
Alan... je DIO-NEUTRONEN-ZIEKTEKIEMEN-VERNIETIGER werkt!Hij doodt de schadelijke bacterien!
Toch niet helemaal dr.Newbold! De gezondmakende bacterien worden namelijk tevens vernietigd!

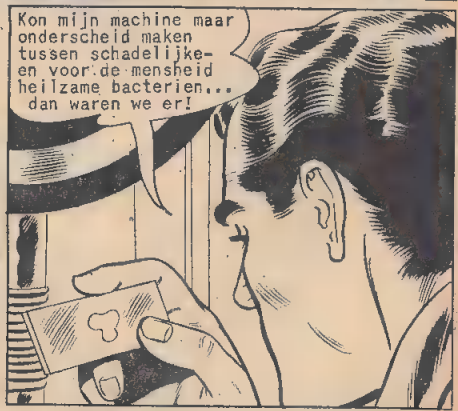
Kon mijn machine maar onderscheid maken tussen schadelijke- en voor de mensheid heilzame bacterien... dan waren we er!

Er is ergens een winkeltje waar ze tien milles uitloven voor iemand die iets aanbiedt dat niet gemaakt kan worden! Ik ga het proberen!
Gewoon tijdverspilling, Alan! Wat weten die lui nou van zo'n ingewikkelde techniek als de jouwe?

Het geluk ligt soms in een heel klein hoekje! Ik zie straks nog wel, dr.Newbold!

DE STROOM KLANTEN IN DE FIX-IT-SHOP HOUDT INTUSSEN AAN...

Ik hoorde dat in uw magisch licht al het oude weer tot leven komt! Ik zou graag deze gebarsten urn eens willen laten beschijnen!

Gaat u maar mee! Voor 'n man op uw leeftijd is het verleden meer dan een droom!

EVEN LATER... ALS DE OUDE MAN ALLEEN GELATEN IS...

Nou 's kijken of al die lampen hier de as van Hank weer tot leven kunnen brengen! Ik heb nog een rekening met 'm te vereffenen...!

NAUWELIJKS ZIJN DEZE WOORDEN OVER ZIJN LIPPEN..

Hank! Je BENT 't! Welk geheim nam je mee in je dood, Hank? Vertel op!

Toen jij me VERMOORDDE, he..?

Ik heb je niet voor niks tot leven gebracht, Hank! Ik wil weten waar die goudmijn ligt...!

Och...waarom ook niet? Mijn plattegrond ligt onder de vijfde plank in mijn berghut..

Bedankt, ouwe jongen! DAT wou ik weten!

BAM!

MAAR AAN DE ANDERE KANT VAN HET GEHEIME GLASPANEEL STAAN TWEE OOGGETUIGEN...

Nu tevreden, Uzz? Ben je nu overtuigd dat de bewoners van deze planeet vreselijk zelfzuchtig en inhalig zijn?

Toen jij me overhaalde deze planeet te bezoeken, beweerde je, dat de mensen hier net zo waren als wij, Xam!

Nu ook KORAK, de zoon van TARZAN - f 0.70 per deel

Niemand van hen gebruikte onze hulp tot heil van zijn medemens! Andermans lijden en noden waren meteen vergeten!
We gaan terug naar Uranus om ons rapport te schrijven! De aardbewoners weten de vooruitgang niet tot algemeen nut te maken!
LAAT HET NÚ DOEN

ENKELE MINUTEN LATER...
Neemt u mij niet kwalijk... Ik heb iets heel belangrijks, waar ik zelf niet uit kan komen..
Het spijt me... maar we sluiten! De zaken gaan hier bar slecht!

Maar 't is ECHT heel belangrijk! M'n uitvinding heeft maar EEN foutje, en...
U bent echt te laat, sir! We stoppen ermee!

EN EEN UUR LATER, IN EEN VERLATEN WOESTIJN, VER BUITEN DIE STAD...
We hebben voor Uranus interessante gegevens verzameld! Jammer...niet EEN aardbewoner, die zijn eigen belang weet op te offeren voor dat van zijn medemens!

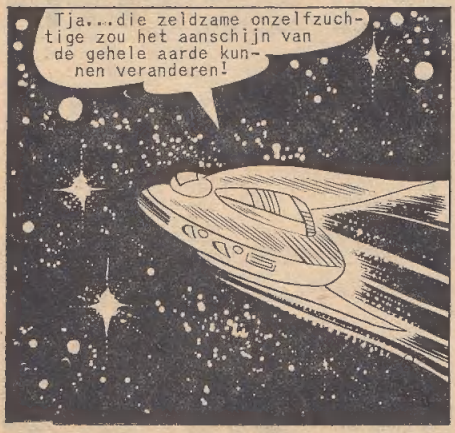
Tja...die zeldzame onzelfzuchtige zou het aanschijn van de gehele aarde kunnen veranderen!

DE VOLGENDE DAG, IN HET LABORATORIUM VAN ALAN EVANS...
Jammer dat die lui nou net opbraken! Als ze me hadden geholpen.. had ik misschien de hele mensheid kunnen helpen!
CLASSICS NEDERLAND
EINDE

lees vandaag het fantastische gebeuren van overmorgen!

50 cent
in België 8 Fr.

VRAAG ERNAAR BIJ UW LEKTUURVERKOPER

TARZAN
PUUR AVONTUUR
IN DE JUNGLE...
VERSCHIJNT ELKE MAAND
70
cent